

 MOD. AN (CED)
 LIRE 400
 MINISTERO DELLE FINANZE
 DIREZIONE GENERALE DEL CATASTO E DEL S.S.T.I.E.E.
CATASTO EDILIZIO URBANO (RDL 15-4-1939, n. 652)
 Pianimetria di u.t.u. in Comune di CAPANNORI, via DEI CANALI, 50, s. civ.

CATASTO EDILIZIO URBANO
 CLASSAMENTO DELL'IMMOBILE: RESIDENZA
 SOPRALZANDO TOTALE / ENTERRIO
 DATA SCHEMATICHE: 28/12/1992
 DATA CLASSIFICAZIONE: 28/12/1992
 N. REGALO: 156/1182

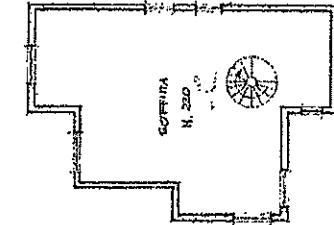

SOFFITE

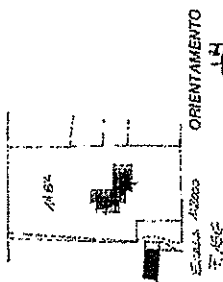

ORIENTAMENTO
SCALA DI 1:200

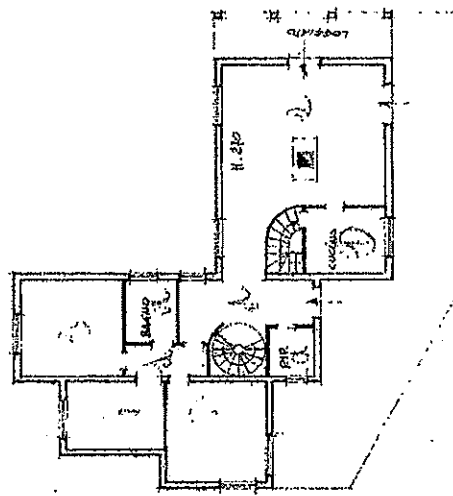

PIANO RIALZATO

156/1182

MODULO
E.P. 1/100 AN

1161/161/162

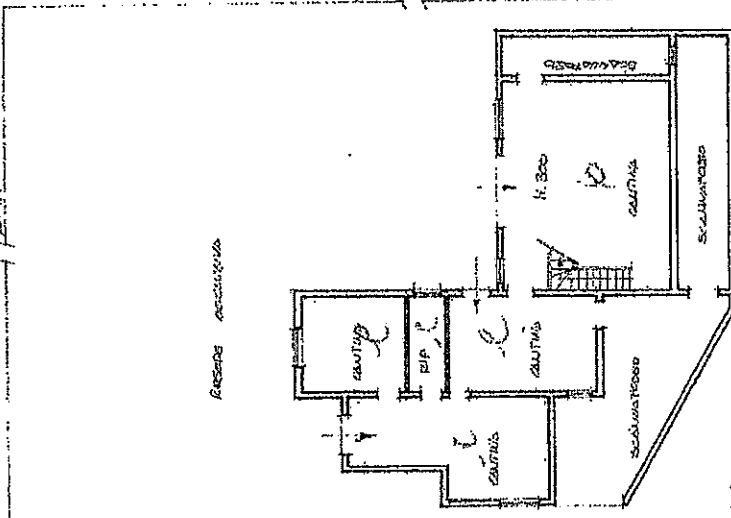

PIANO TERRA

Dichiarazione di N.C.
 Denuncia di variazione
 Identificativo catastale
 Compilata dal **GRUPPO SPERDIO** (TARANTOLA),
 (Firma, ragione e luogo)
 Iscritto all'ufficio di **COOPERATIVA**
 Ufficiali Delle provincie di **LUCCA**
 F. **1182** - Subalterna **156/1182** - Firma

Catasto dei Fabbricati - Situazione al 12/03/2024 - Comune di CAPANNORI(B648) - < Foglio 156 - Particella 1182 - Subalterna 156/1182 - VIA DEI CANALI Piano 51 - 1

Ultima planimetria in atti