

MODULARIO
F. reg. rend. 498



MINISTERO DELLE FINANZE
DIREZIONE GENERALE DEL CATASTO E DEI SERVIZI TECNICI ERARIALI

MOD A (Nuovo Catasto Edilizio Urbano)

Lire
350

54 NUOVO CATASTO EDILIZIO URBANO

(R. DECRETO-LEGGE 18 APRILE 1939, N. 652)

Planimetria dell'immobile situato nel Comune di VECCHIANO Via MAZZINI

Ditta DOZZI SINDACATO DATA A LORO UFFICIO IL 14/7/1989

Allegata alla dichiarazione presentata all'Ufficio Tecnico Erariale di PISA

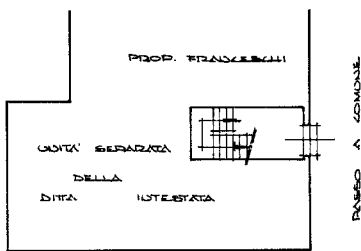

PIANO TERRENO

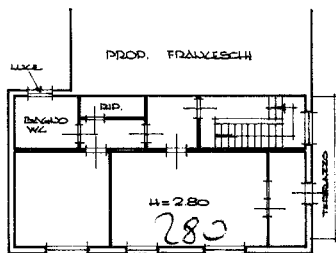

PIANO PRIMO

ORIENTAMENTO



SCALA DI 1:200

SPAZIO RISERVATO PER LE ANNOTAZIONI D'UFFICIO

DATA
PROT. N°

FOGLIO U. 27
MAPPALE U. 178 e ob 2

Compilata dal GEOMETRA
(Titolo, nome e cognome del tecnico)
ILVA DALLA

Iscritto all'Albo dei GEOMETRI
della Provincia di PISA

DATA 17 LUGLIO 1989

Firma: [Signature]

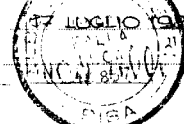

Ultima planimetria in atti