

Agenzia delle Entrate
CATASTO FABBRICATI
 Ufficio Provinciale di
 Livorno

Dichiarazione protocollo n.
 Comune di Collesalvetti.

Identificativi Catastali:
 Sezione:
 Foglio:
 Particella:
 Subalterno:

Compilata da:
 Iscritto all'albo:
 Geometri
 Prov. Livorno

Planimetria
 Scheda n. 1 Scala 1:200

PIANO TERRENO
 h=3,05m

altra u.i.u.

Allegato "A" all'atto
 del 26 gennaio 2023

altra u.i.u.

h=2,05m
 ripostiglio
 h=2,55m

p.la 269
 sub. 3

repertorio n.
 raccolta n.

altra u.i.u.

altra u.i.u.

corile esclusivo

altra u.i.u.

PIANO PRIMO
 h=2,88m

VIA GIACOMO LEOPARDI

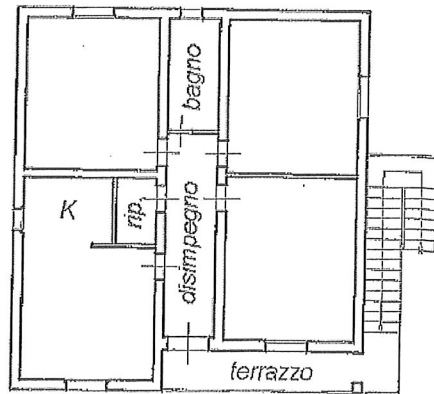

ultima planimetria in alti

Data: _____ richiedente: _____

Totale schede: 1 - Formato di acquisizione: A4(210x297) - Formato stampa richiesto: A4(210x297)

Catasto dei Fabbricati - Situazione al 24/01/2023 - Comune di COLLESALVETTI