

**Agenzia delle Entrate
CATASTO FABBRICATI
Ufficio Provinciale di
Pisa**

Dichiarazione protocollo n. _____ del 10/12/2015

Planimetria di u.i.u. in Comune di Crespina - Lorenzana

Via Vicchio

civ. _____

Identificativi Catastali:

Sezione: _____

Foglio: _____

Particella: _____

Subalterno: _____

Compilata da: _____

Iscritto all'albo:
Geometri

Prov. Pisa

N. 737

Scheda n. 1

Scala 1:200

PIANO TERRA

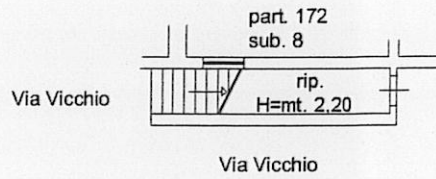

PIANO PRIMO

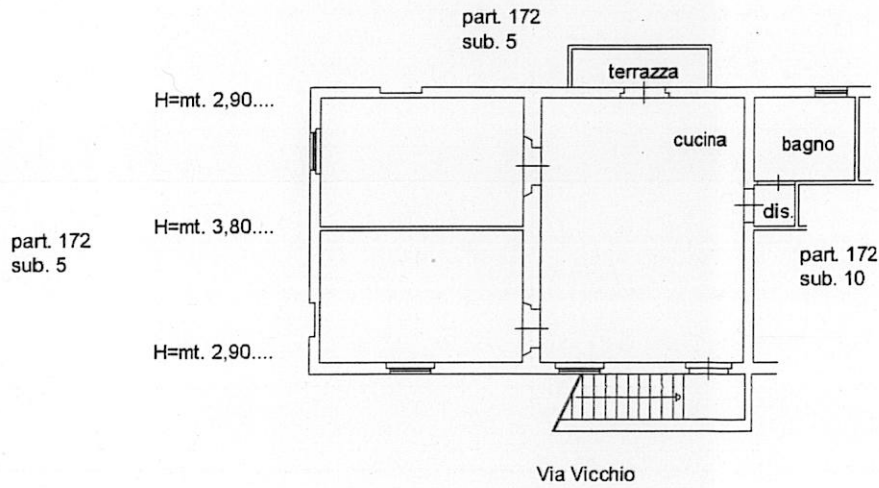

Ultima planimetria in atti

Data: 30/11/2020 - n. _____

- Richiedente: _____

Totale schede: 1 - Formato di acquisizione: A4(210x297) - Formato stampa richiesto: A4(210x297)

Agenzia delle Entrate
CATASTO FABBRICATI
Ufficio Provinciale di
Pisa

Dichiarazione protocollo n. [redacted] del 01/12/2015
Planimetria di u.i.u. in Comune di Crespina - Lorenzana

civ. [redacted]

Identificativi Catastali:

Sezione:

Foglio:

Particella:

Subalterno:

Compilata da:

Iscritto all'albo:
Geometri

Prov. Pisa

N. 737

Scheda n. 1

Scala 1:200

PIANO TERRA

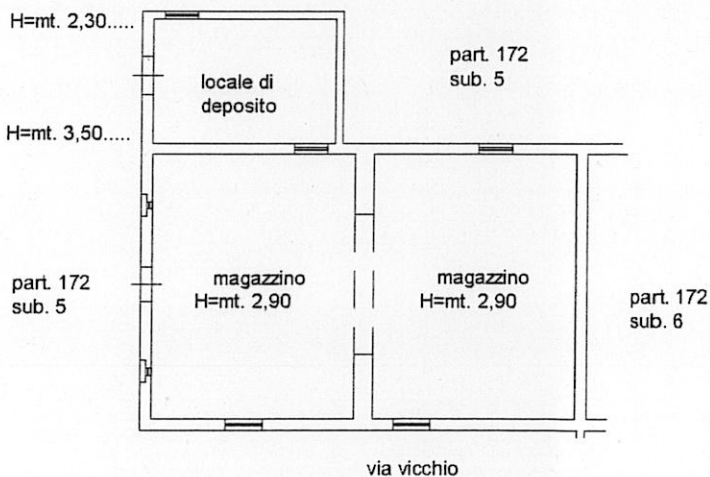

Catasto dei Fabbricati - Simuzione al 30/11/2020 - Comune di CESPINA LORENZANA/B (M328) -

Ultima planimetria in atti

Data: 30/11/2020 - n. [redacted]

- Richiedente: [redacted]

Totale schede: 1 - Formato di acquisizione: A4(210x297) - Formato stampa richiesto: A4(210x297)

**Agenzia delle Entrate
CATASTO FABBRICATI
Ufficio Provinciale di
Pisa**

Dichiarazione protocollo n. [redacted] del 01/12/2015
Planimetria di u.i.u. in Comune di Crespina - Lorenzana

civ. [redacted]

Identificativi Catastali:

Sezione:

Foglio:

Particella:

Subalterno:

Compilata da:

Iscritto all'albo:
Geometri

Prov. Pisa

N. 737

Scheda n. 1

Scala 1:200

PIANO TERRA

part. 172
sub. 5

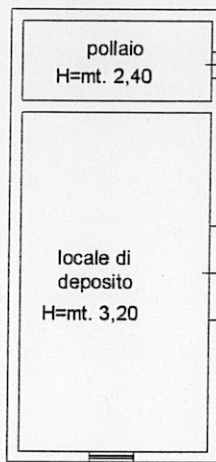

part. 89

part. 172
sub. 5

part. 89

PIANO PRIMO

part. 172
sub. 5

H=mt. 1,70....

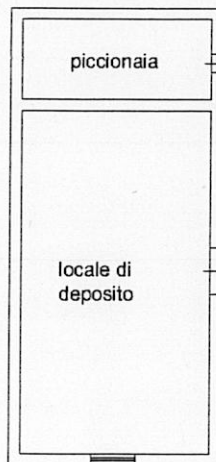

H=mt. 2,40....

H=mt. 1,80....

part. 89

part. 172
sub. 5

H=mt. 3,20....

H=mt. 1,80....

part. 89



Catasto dei Fabbricati - Situazione al 30/11/2020 - Comune di Crespina Lorenzana/B (M328) -

Ultima planimetria in atti

Data: 30/11/2020 - n. [redacted] - Richiedente: [redacted]

Totale schede: 1 - Formato di acquisizione: A4(210x297) - Formato stampa richiesto: A4(210x297)

**Agenzia delle Entrate
CATASTO FABBRICATI
Ufficio Provinciale di
Pisa**

Dichiarazione protocollo n. del 01/12/2015

Planimetria di u.i.u. in Comune di Crespina - Lorenzana

civ. SN

Identificativi Catastali:

Sezione:

Foglio:

Particella:

Subalterno:

Compilata da:

Iscritto all'albo:
Geometri

Prov. Pisa

N. 737

Scheda n. 1

Scala 1:200

PIANO TERRA

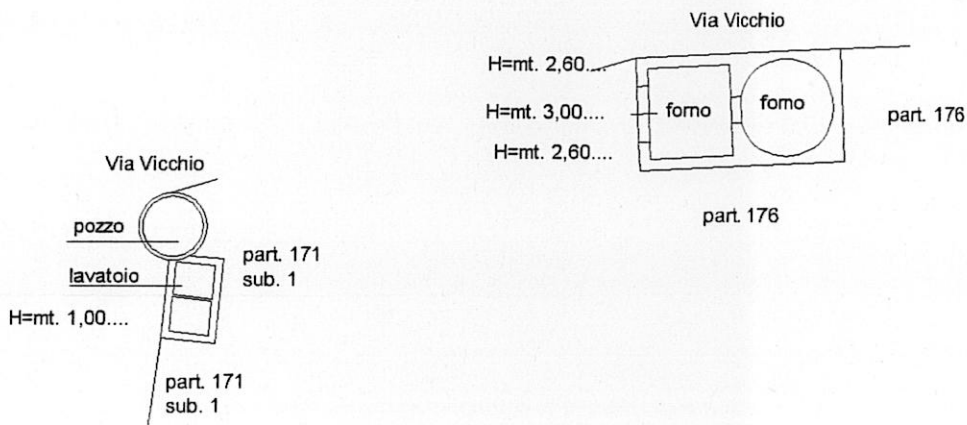

Catasto dei Fabbricati - Situazione al 30/11/2020 - Comune di Crespina Lorenzana/B (M328) - <

Ultima planimetria in atti