

Data presentazione:

- Data:

n.

- Richiedente:

MOD. BN (CE)

MODULARIO
F. sig. rend. 487



MINISTERO DELLE FINANZE
DIREZIONE GENERALE DEL CATASTO E DEI SS.TT.EE.
CATASTO EDILIZIO URBANO (RDL 13-4-1939, n. 652)

LIRE
250

Planimetria di u.i.u. in Comune di COLLESALVETTI..... via

CIV...

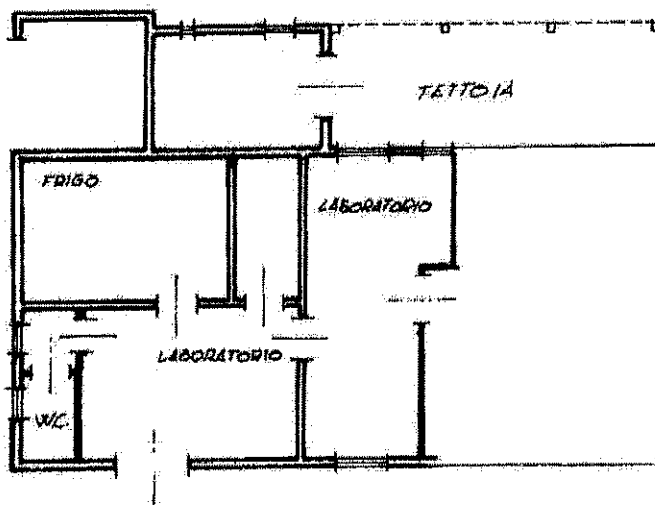

PIANO TERRA
H=3.00

ORIENTAMENTO



SCALA DL: 2

Catasto dei Fabbricati - Commune di COLLESALVETTI (C869) - n. 2

Nota: Istituto Poligrafico e Zecca dello Stato - P.V.

Ultima planimetria in atti
 Dichiarazione di N.C.
 Denuncia di variazione

Compilate dal GEOMETRA
(Titolo, cognome e nome)

RISERVATO ALL'UFFICIO

Data presentazione: 17/09/2020 - n. 15606 - Richiedente:
Totale schede in possesso dell'Ufficio di acquisizione: 4 (210x297)
F. della provincia di

Data presentazione:

MODULARIO
F. fig. rend. 487



MINISTERO DELLE FINANZE
DIREZIONE GENERALE DEL CATASTO E DEI S.S.TT.EE.
CATASTO EDILIZIO URBANO (RDL 13-4-1939, n. 652)

MOD. EN (CE)

LIRE
250

Planimetria di u.i.u. in Comune di COLLESALVETTI..... via

CIV.....

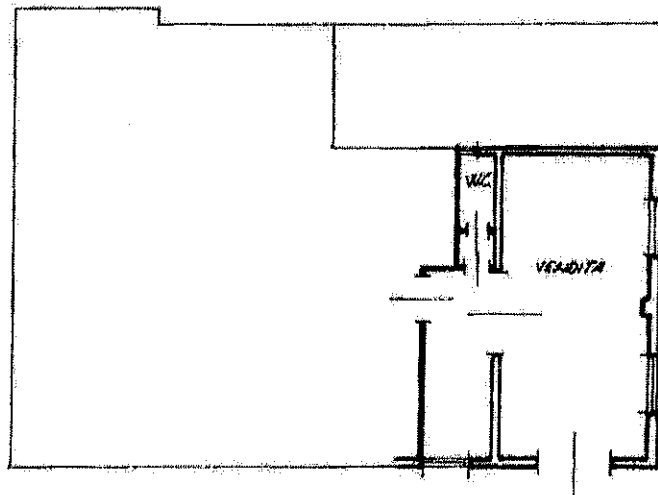

PIANO TERRA
H=3.00

Comune di COLLESALVETTI (C869)

ORIENTAMENTO

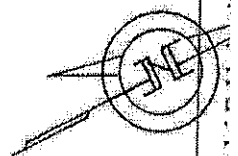

SCALA DILIZ

Unione Perigrafica e Zucchi dello Stato - PV

Ultima planimetria in atti
Dichiarazione di N.C.
Denuncia di variazione
Data presentazione
Totale schede
F.

Compilata dal GEOMETRA
(Titolo, cognome e nome)
Data: 11/09/2020 - n. 15607
Fornato di acquisizione: R4 (11/09/2020)
della provincia di

RISERVATO ALL'UFFICIO

Stampa tecnica: A4(210x297)