

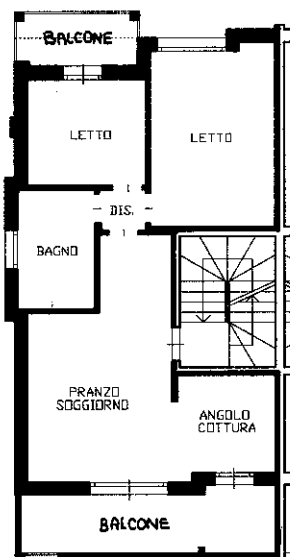

Planimetria di u.i.u. in Comune di CASTELFRANCO E.



PIANO PRIMO

H= 2,80 m.

ORIENTAMENTO

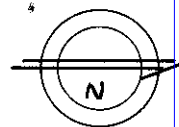

SCALA DI 1:200

10 metri

Catasto dei Fabbricati - Situazione al 19/04/2024 - Comune di CASTELFRANCO EMILIA (C107) - <

Roma - Istituto Poligrafico e Zecca dello Stato - P.V.

Dichiarazione di N.C.
Denuncia di variazione

Compilata dal GEOMETRA
(Titolo, cognome e nome)

RISERVATO ALL'UFFICIO

Ultima planimetria in atti
Identificativi catastali

Iscritto all'albo dei GEOMETRI

Data Pre
Totale