

Compiata dal GEOM  
 YERO CECCHI  
 Iscritto all'Albo dei GE  
 n. 315

SPAZIO RISERVATO PER LE ANNOTAZIONI D'UFFICIO

DATA 20/11/79  
 PROT. No 586

Comune di LARI (EA55) - < Foglio: 10 Particella: 280 - Subalterno 2 >

SC.

OR

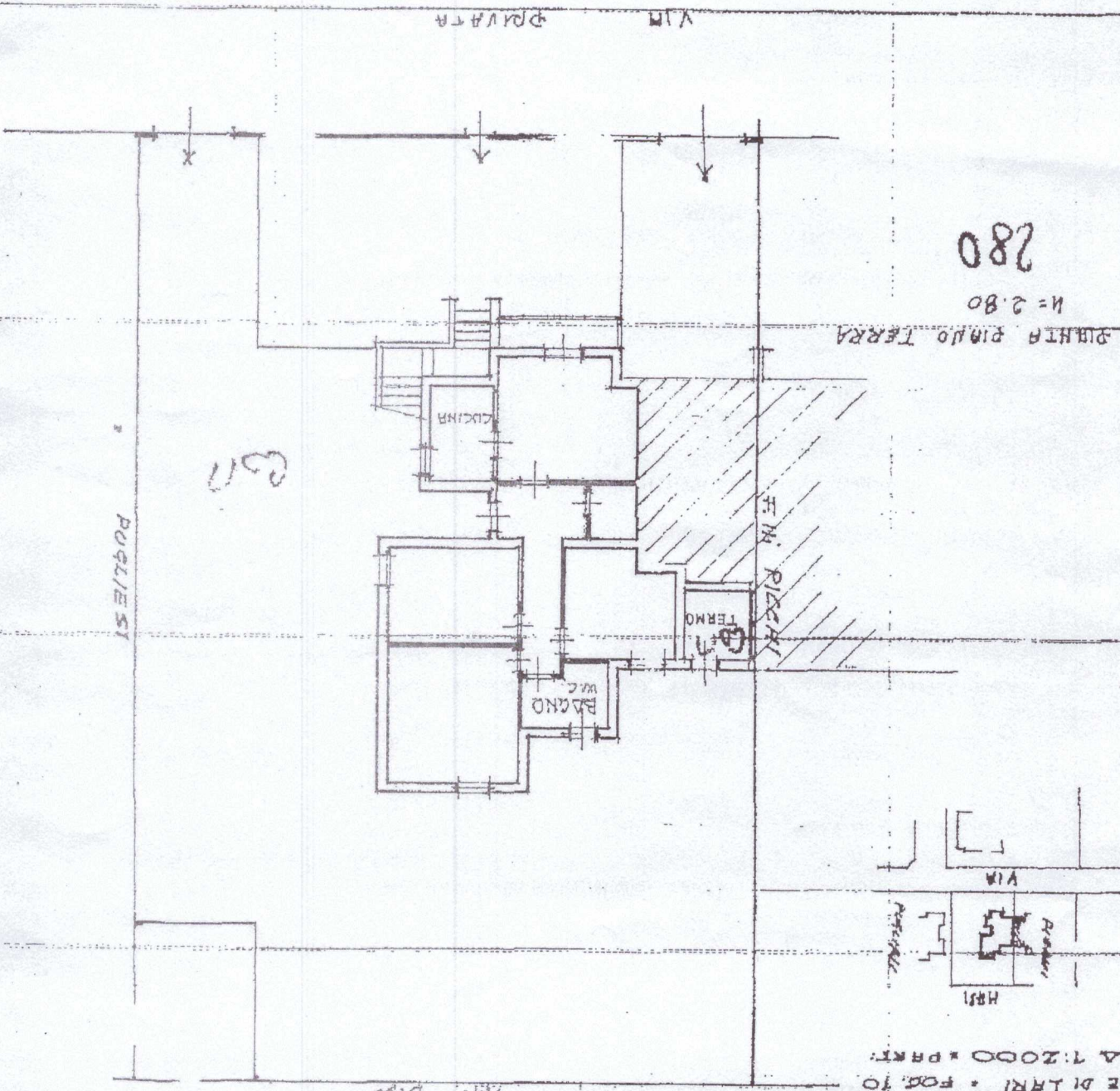

280

n = 2.80

PUNTA PIANO TERRA

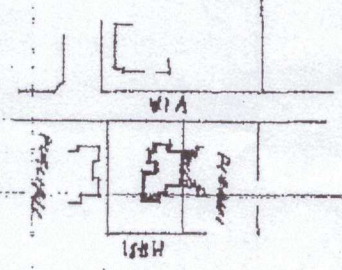

COMUNE DI LARI - FOG. 10  
 SCALA 1:2000 - PRATI

Allegata alla dichiarazione presentata all'Ufficio Tecnico Frisale di PISA