

211/1

Francesco Gasperini

Tiorentini Galileo

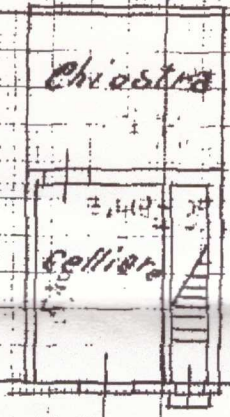

MASINI FRANCESCO

P.T.
L=300

Via Palestro

cati - Situazione al 05/11/2010 - Comune di PONSACCO (G822) - < Foglio 8, Particella 219 - Subalterno 1 >
n. 16A piano T.

ORIENTAM



SCALA di 1

Compilato
Il Disegnatore
(titolo, nome e cognome)

Iscritto all'Albo de
della Provincia di _____

Data 27-5-2010 Firma: Gasperini