

Geometra Marco malucchi.
Progetto di Villetta Unifamiliare

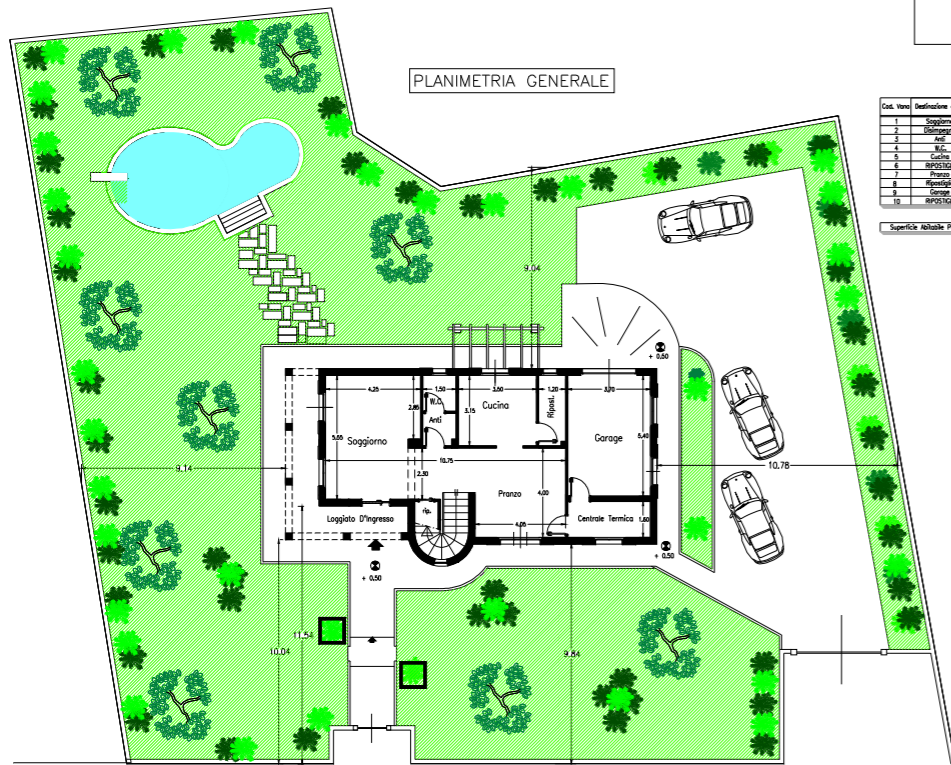

| Cod. vano | Destinazione d'uso | Superficie abitabile | Superficie non abitabile |
|-----------|--------------------|----------------------|--------------------------|
| 1 | Loggiato | 21,12 mq. | --- |
| 2 | Entrata | 6,47 mq. | --- |
| 3 | Salotto | 21,72 mq. | --- |
| 4 | B.R. | 2,05 mq. | --- |
| 5 | Cucina | 11,55 mq. | --- |
| 6 | Corridoio | 6,74 mq. | --- |
| 7 | ARMADIO | 1,20 mq. | --- |
| 8 | Pranzo | 1,20 mq. | --- |
| 9 | Bagno | 1,37 mq. | --- |
| 10 | Garage | --- | 18,98 mq. |
| 11 | ARMADIO | --- | 5,92 mq. |

Superficie abitabile P.C. 786,33 mq. 25,90 mq. Superficie non abitabile

| Cod. vano | Destinazione d'uso | Superficie abitabile | Superficie non abitabile |
|-----------|--------------------|----------------------|--------------------------|
| 11 | Entrata | 6,47 mq. | --- |
| 12 | Cucina | 11,55 mq. | --- |
| 13 | Loggiato | 21,12 mq. | --- |
| 14 | B.R. | 2,05 mq. | --- |
| 15 | ARM. | 1,17 mq. | --- |
| 16 | Comunicazione | 12,25 mq. | --- |
| 17 | Camera | 12,12 mq. | --- |
| 18 | Terreno coperto | --- | 6,80 mq. |
| 19 | Terrazzo | --- | 5,20 mq. |

Superficie abitabile P.C. 50,85 mq. 18,09 mq. Superficie non abitabile

TOTALE SUPERFICIE ABITABILE _____ 122,04 MQ.
 TOTALE SUPERFICIE NON ABITABILE _____ 25,90 MQ.
 TOTALE SUPERFICIE TERRAZZI _____ 18,09 MQ.

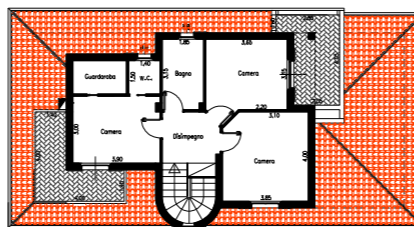

PROSPETTO EST



PROSPETTO SUD

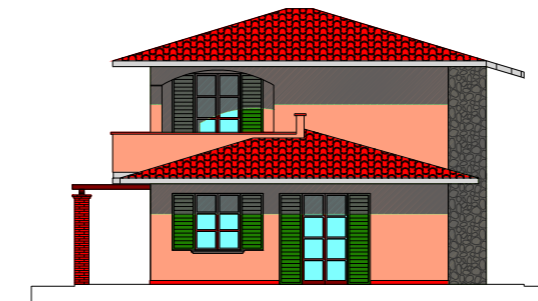

PROSPETTO NORD



PROSPETTO OVEST