

MINISTERO DELLE FINANZE  
 DIREZIONE GENERALE DEL CATASTO E DEI SERVIZI TECNICI ERARIALI  
**NUOVO CATASTO EDILIZIO URBANO**  
(D. DECRETI 2802/78 e 2474/78, N. 461)  
 Pianimetria dell'immobile situato nel Comune di PISA Via QUARTO ANA, VIA DELLE ARDENNE  
 Ditta IMMOBILIARE DNE S.r.l. con sede in PISA VIA RIGATTIERI N° 16  
 Allegata alla dichiarazione presentata all'Ufficio Tecnico Esenziale di PISA

Lire 350

86

COMUNE DI PISA  
FOGLIO 48 PARTICELLA 656

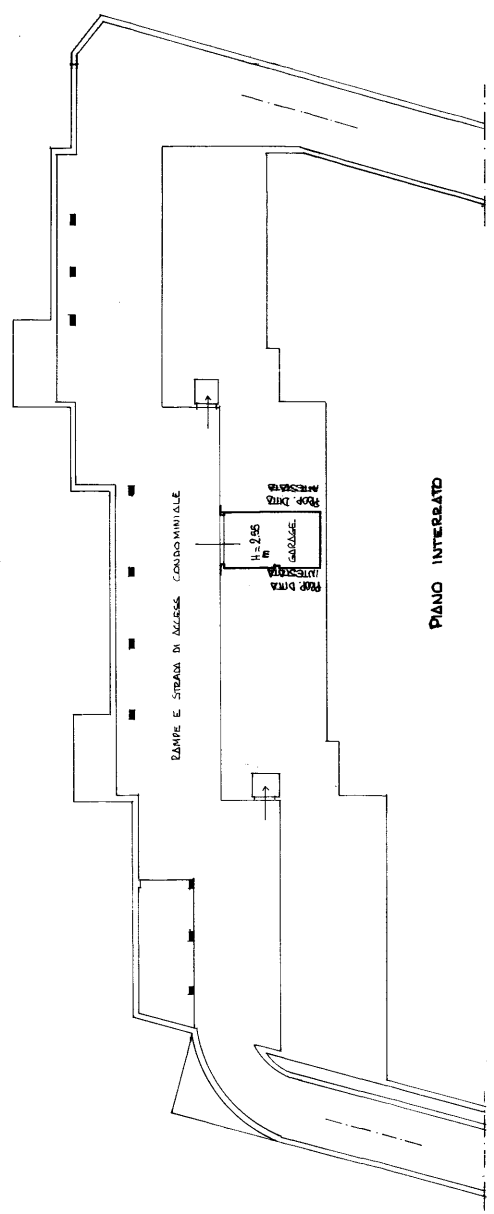
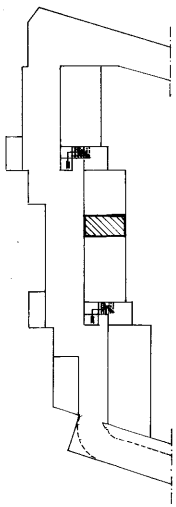

SPAZIO RISERVATO PER LE ANNOTAZIONI D'UFFICIO

PARTICELLA 656 SUBALTERNO 23

DATA PROT. N°

86

12/10

Completato dal **GEOM. ELLA CIMICCHI**  
(Titolo, nome e cognome del firmatario)  
 Iscritto all'Albo dei **GEOMETRI**  
 della Provincia di **PISA**  
 Data **28.11.1988**  
 Firma: *[Signature]*