

MINISTERO DELLE FINANZE
DIREZIONE GENERALE DEL CATASTO E DEI SERVIZI TECNICI ERARIAI
LIRE 350
Mod. A (Nuovo Catasto Edilizio Urbano)

NUOVO CATASTO EDILIZIO URBANO

Planimetria dell'immobile situato nel Comune di PISA
(R. DECRETO-LEGGI 11 APRILE 1986, N. 48)
Ditta IMMOBILIARE DUE S.p.A. CON SEDE IN PISA VIA RIGNANZI, N° 16
Allegata alla dichiarazione presentata all'Ufficio Tecnico Erariale di PISA
Via QUARATO ANG. VIA DELLE ARDENNE

76

REGOLAMENTO
E. N. 488

COMUNE DI PISA
Foglio 48 PARTICELLA 656



Scala 1:2000



Scala 1:500

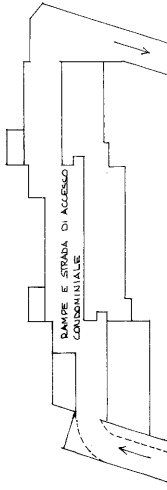

PIANO TERZO

INSONDRO FABBRICATO

RESERVA CONDOMINIALE

PIANO TERZO

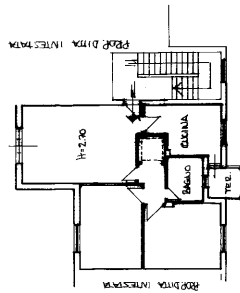

PIANO SECONDO

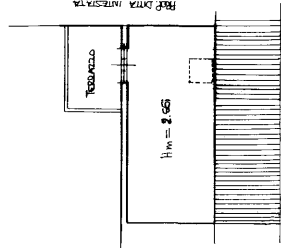

PIANO SOPPALITE

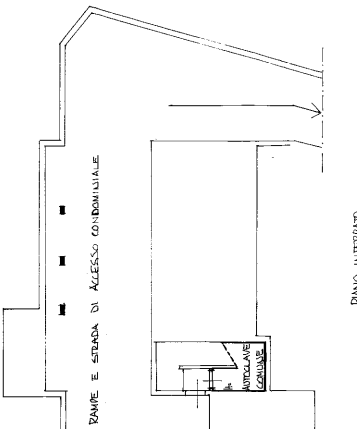

PIANO INTERMEDIO

ORIENTAMENTO



Scala di 1:200

SPAZIO RISERVATO PER LE ANNOTAZIONI D'UFFICIO

PARTELLA 656 SUBALTERNO 48

DATA
PROF. N°



Completato dal GEOM. ELISA GIULIOCCI
(Firma, nome e cognome del firmatario)
Inserito all'Albo dei GEOMETRI
della Provincia di PISA
DATA 10.11.1988
Firma: *Giuliocci*