

41 82 21 10

NUOVA COMPAGNIA IMMOBILIARE FIORENTINA SOC. a r.l.
rappresentata dal Dr. Antonio CORTESE

40 B.

Allegato "A" al N°15100 di rep.
F.to Dr. Antonio Cortese n.n.
" Dell'Ordine Saverio
" Cordiano Rosa Lucia
" Ruffo Rodolfo
" Avv. Andrea Nizzi Nuti
Notaro
Copia conforme all'originale
Firenze, li 22/3/66

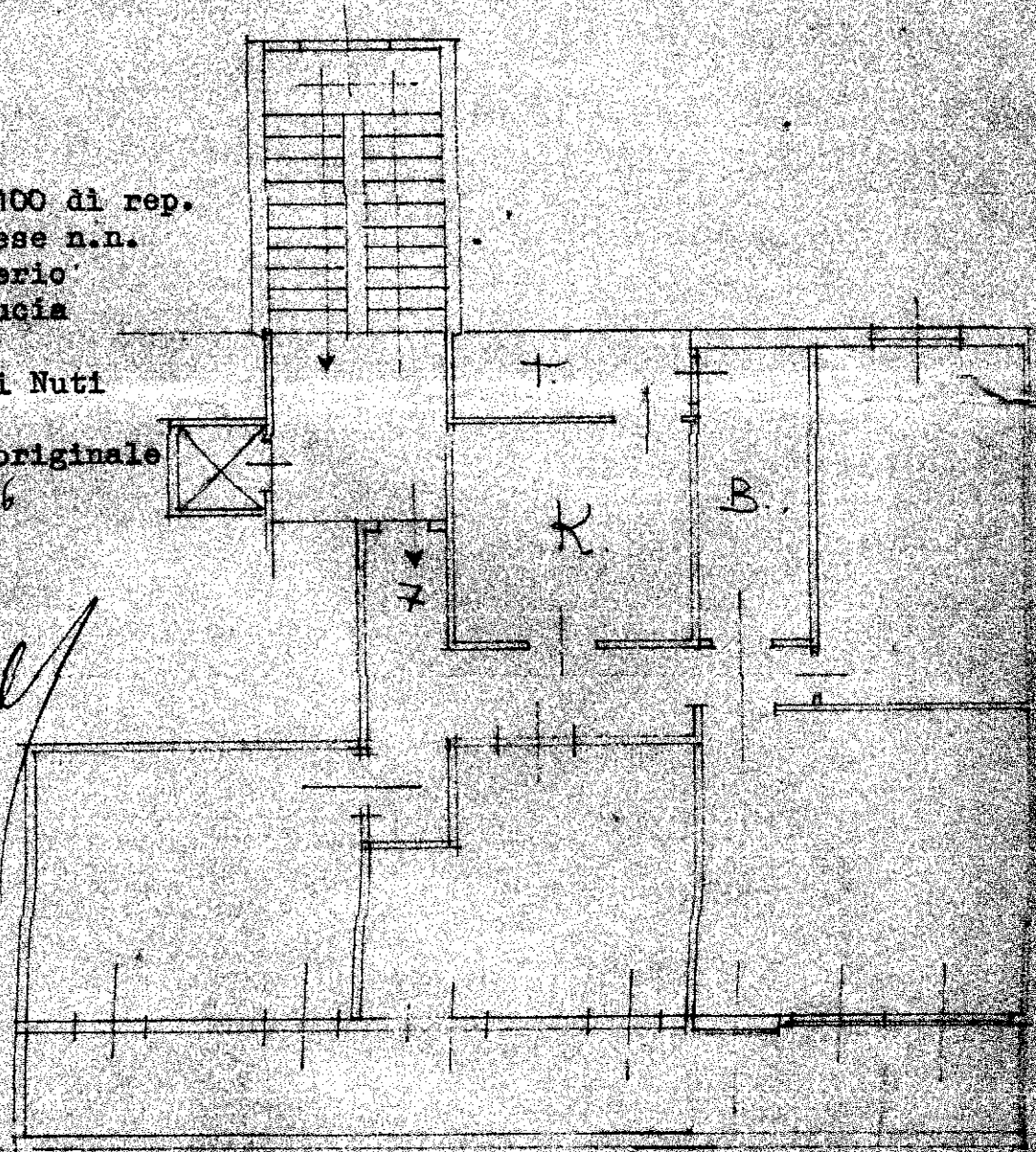

[Handwritten signature]

Strada priore. 2 P.R.G.



22.12.63