

**Agenzia del Territorio  
CATASTO FABBRICATI  
Ufficio Provinciale di  
Pisa**

Dichiarazione protocollo n. [redacted] del 28/11/2006

Planimetria di u.i.u. in Comune di Buti

Identificativi Catastali:

Sezione: [redacted]  
Foglio: [redacted]  
Particella: [redacted]  
Subalterno: [redacted]

Compilata da: [redacted]

Iscritto all'albo:  
Periti Edili

Prov. Pisa

N. [redacted]

Scheda n. 1      Scala 1:100

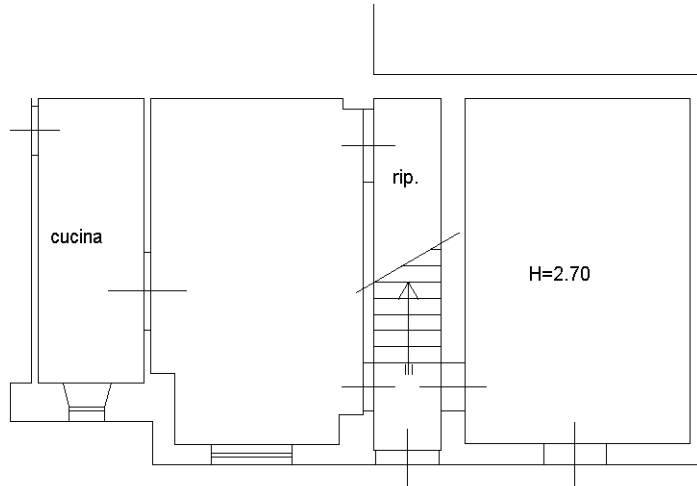

**PIANO TERRA**  
H=2.85 ml

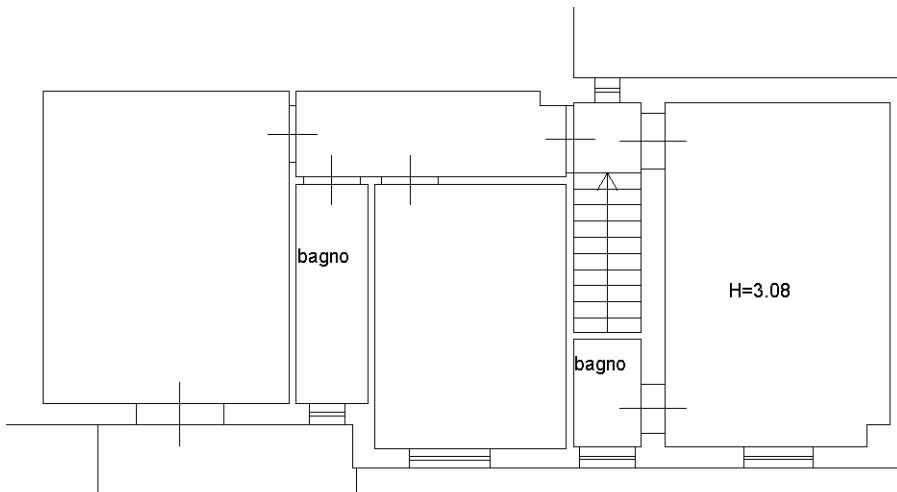

**PIANO PRIMO**  
H=2.95 ml

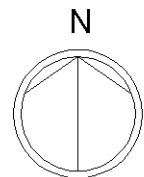

Ultima planimetria in atti

Catasto dei Fabbricati - Situazione al 05/03/2019 - Comune di BUTI (B303) - Foglio: [redacted] - Particella [redacted] - Subalterno: [redacted]  
piano: T-1;