

**Agenzia del Territorio  
CATASTO FABBRICATI  
Ufficio Provinciale di  
Pisa**

Dichiarazione protocollo n. \_\_\_\_\_ del \_\_\_\_\_  
Planimetria di u.i.u. in Comune di Buti

civ. SNC

Identificativi Catastali:

Sezione: \_\_\_\_\_

Foglio: \_\_\_\_\_

Particella: \_\_\_\_\_

Subalterno: \_\_\_\_\_

Compilata da: \_\_\_\_\_

Iscritto all'albo:  
Geometri

Prov. Pisa

N. \_\_\_\_\_

Scheda n. 1

Scala 1:200

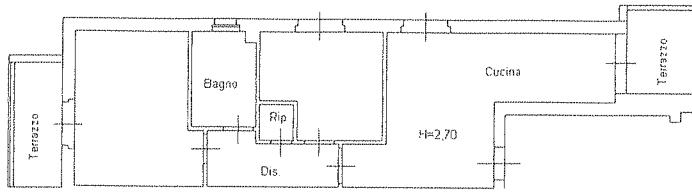

Piano Secondo

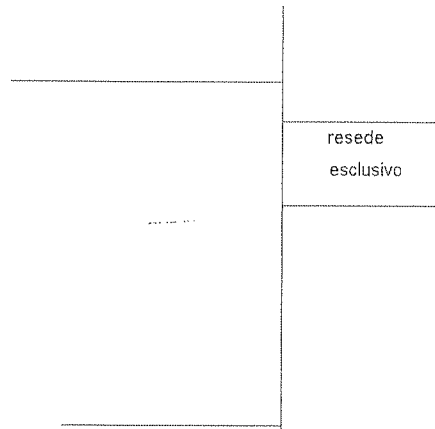

Piano Terra



Ultima planimetria in atti

Data: 21/02/2019 - n.

Richiedente: \_\_\_\_\_

Totale schede: 1 - Formato di acquisizione: A4(210x297) - Formato stampa richiesto: A4(210x297)

Catasto dei Fabbricati - Situazione al 21/02/2019 - Comune di BUTI (B303) - < Foglio: \_\_\_\_\_ Particella: \_\_\_\_\_ Subalterno: \_\_\_\_\_