

MINISTERO DELLE FINANZE
DIPARTIMENTO DEL TERRITORIO



MINISTERO DELLE FINANZE
DIPARTIMENTO DEL TERRITORIO
CATASTO EDILIZIO URBANO (RDL 13-4-1939, n. 852)

LIRE
800

Località di u.i.u. in Comune di PONTEDERA via civ.

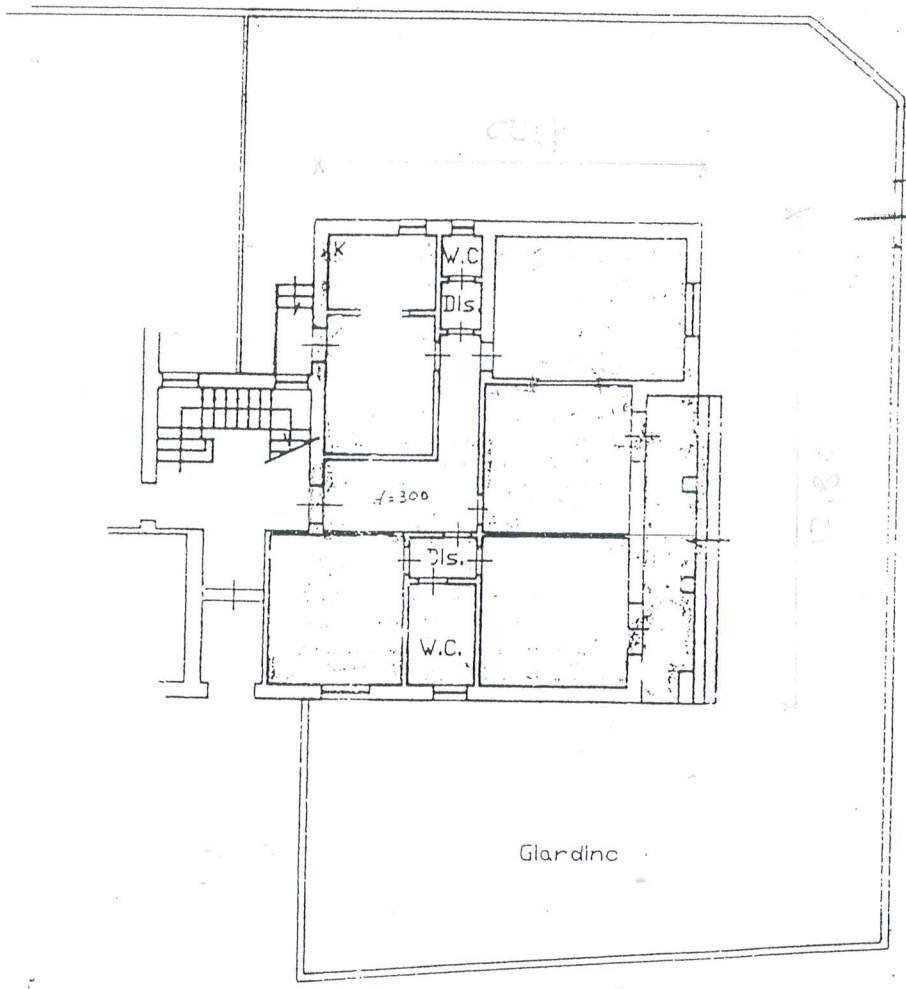

PIANO TERRA

ORIENTAMENTO

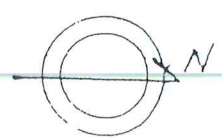

SCALA DI 1:200

Variazione di N.C.
di variazione
Modificativi catastali:
sub

Compilata dal
Iscritto all'albo dei
della provincia di PISA
data Firma



RISERVATO ALL'UFFICIO