

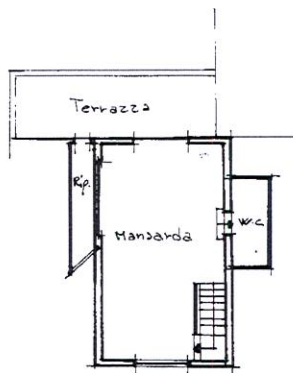

PIANO TERRA

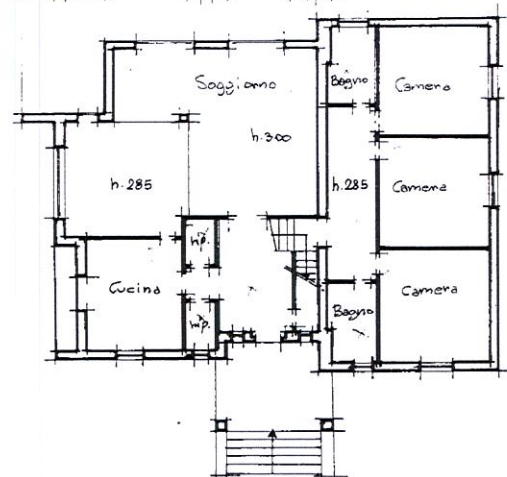

PIANO 1°

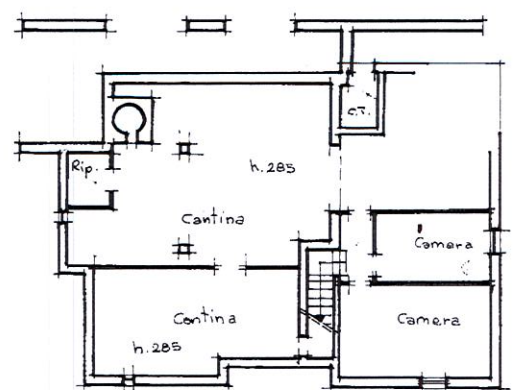

PIANO 1° SOTTOSTRADA

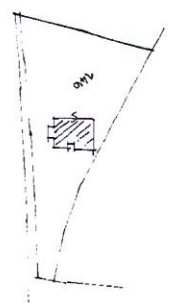

PLANIMETRIA SCALA 1:200
F.41 P.146 146

ORIENTAMENTO



SCALA DI I: 200

Dichiarazione di N.C. <input type="checkbox"/>	Compilata dal <u>Perito Edile</u> (Titolo, cognome e nome)	RISERVATO ALL'UFFICIO
Denuncia di variazione <input checked="" type="checkbox"/>	<u>Nucci Gianni</u>	<u>20531</u>
Identificativi catastali F. <u>41</u>	iscritto all'albo dei <u>P. Industriali</u>	
	della provincia di <u>SIENA</u> n. <u>327</u>	
	date Firma <u>Perito Edile</u>	

Data presentazione: 22/02/1995 - Data: 13/06/2017 - n. T367600 - Richiedente: NNCM5M61C091726C
Totale schede: 1 - Formato di acquisizione: A3(297x420) - Formato stampa richiesto: A3(297x420)
Ultima planimetria in atti

Data presentazione: 22/02/1995 - Data: 13/06/2017 - n. T367600 - Richiedente: NNCM5M61C091726C



CATASTO EDILIZIO URBANO (RDL 13-4-1939, n. 652)

LIRE
500

Comune di CASTELNUOVO Bga via fraz. PIEVASCATA loc. Colombato civ. -

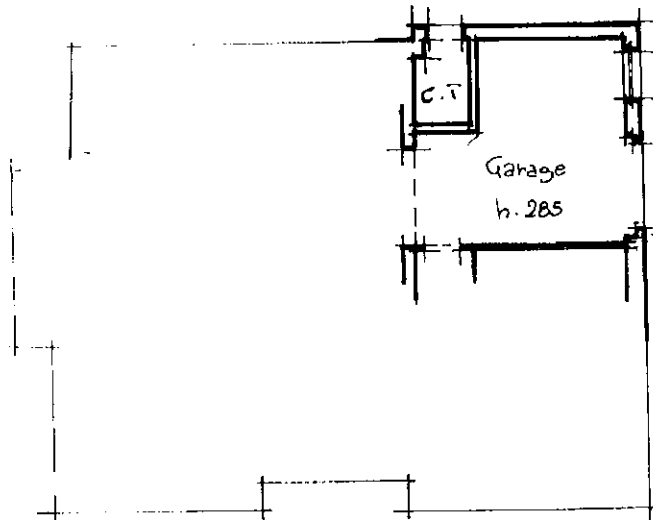

PIANO ISOTTO STRADA

PLANIMETRIA SCALA 1:2000
F= 41 Pile 146

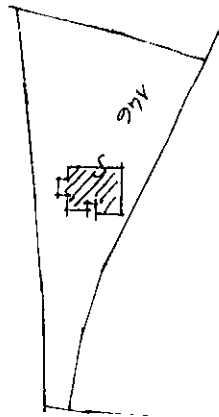

ORIENTAMENTO



SCALA DI 1:200

Divisione di N.C.
di variazione
Inscriz. catastali
41
146 sub. 1

Compilata dal Perito Edile
(Titolo, cognome e nome)
NUCCI Gianni
Iscritto all'albo de i. P. Industriali
della provincia di SIENA n. 327
data _____ Firma Gianni Nucci

RISERVATO ALL'UFFICIO
20531