

MODULARIO  
F. Catasto 214



MINISTERO DELLE FINANZE  
DIPARTIMENTO DEL TERRITORIO

# CATASTO EDILIZIO URBANO (RDL 13-4-1939, N. 652)

Planimetria di u.i.u. in Comune di LARI via PASCOLI civ. S.N.C.

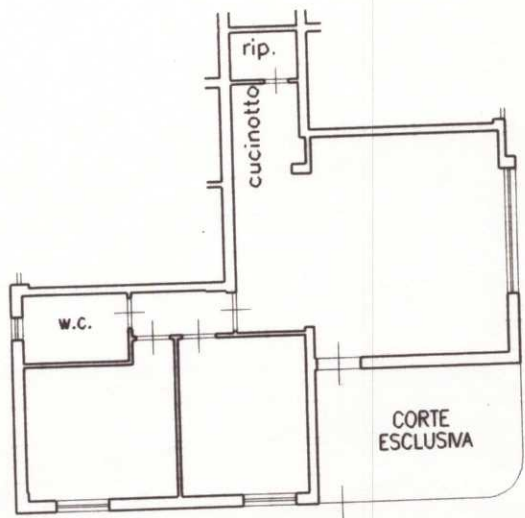

PIANO TERRA H=2.70 m

ORIENTAMENTO

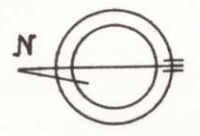

SCALA DI 1:200

Foggia, 2000 - Ist. Poligr. e Zecca dello Stato

Dichiarazione di N.C.   
Denuncia di variazione

Identificativi catastali  
F. 12  
n. 483 sub. 3.1

Compilata dal PER. IND. ED.  
(Titolo, cognome e nome)

GALLUZZI SAURA

Iscritto all'albo de. PERITI IND. ED.

della provincia di PISA n. 240

data 24 SET. 2001 Firma Saura Galluzzi

RISERVATO ALL'UFFICIO