

Il presente elaborato è stato sviluppato su un rilievo di massima, pertanto, lo stato in esso rappresentato potrebbe presentare eventuali discordanze dal progetto eseguito sviluppato sul rilievo esecutivo. Rimangono comunque da verificare le pendenze degli scarichi per i nuovi bagni creati e le altezze delle soffitte nonché lo spessore dei muri in riferimento al progetto strutturale e termico da realizzare.

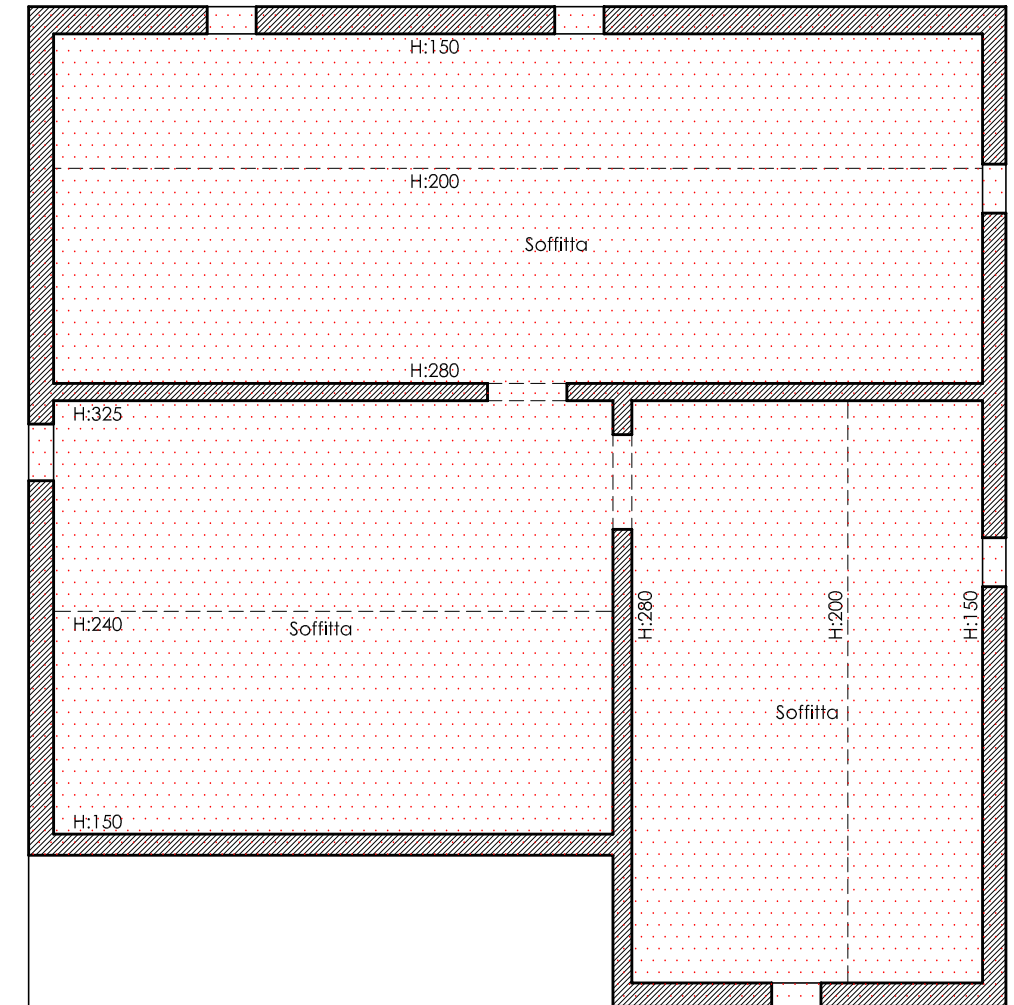
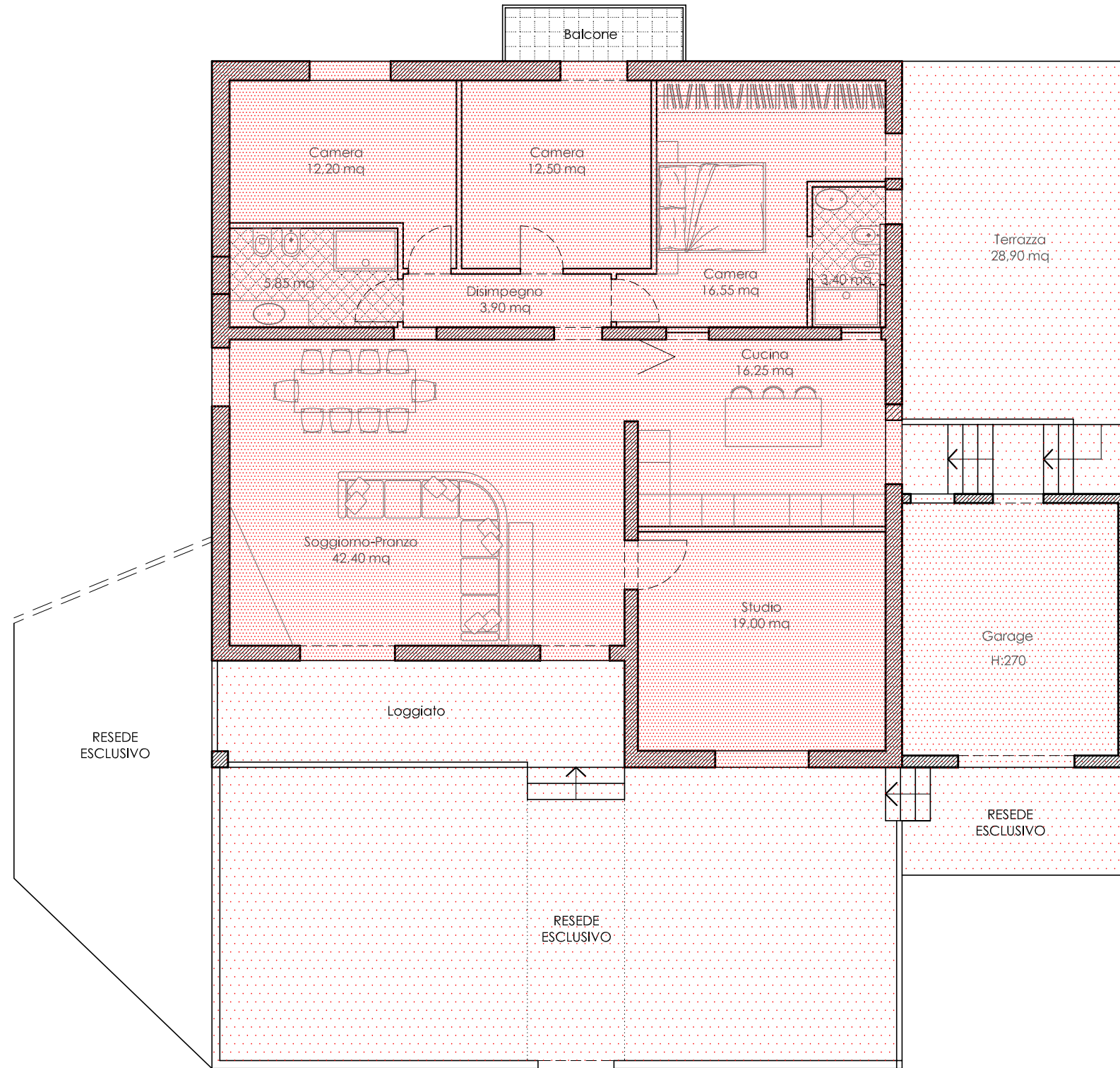

APPARTAMENTO 01 : Sup. lorda abitativa 155,00 mq
 Sup. netta abitativa 110,00 mq

 Sup. netta soffitte 135,00 mq
 Sup. netta garage 19,00 mq

(Documento di proprietà del Progettista che tutelerà i propri diritti in sede civile e penale a termine di legge)