

Il presente elaborato è stato sviluppato su un rilievo di massima, pertanto, lo stato in esso rappresentato potrebbe presentare eventuali discordanze dal progetto eseguito sviluppato sul rilievo esecutivo. Rimangono comunque da verificare le pendenze degli scarichi per i nuovi bagni creati e le altezze delle soffitte nonché lo spessore dei muri in riferimento al progetto strutturale e termico da realizzare.

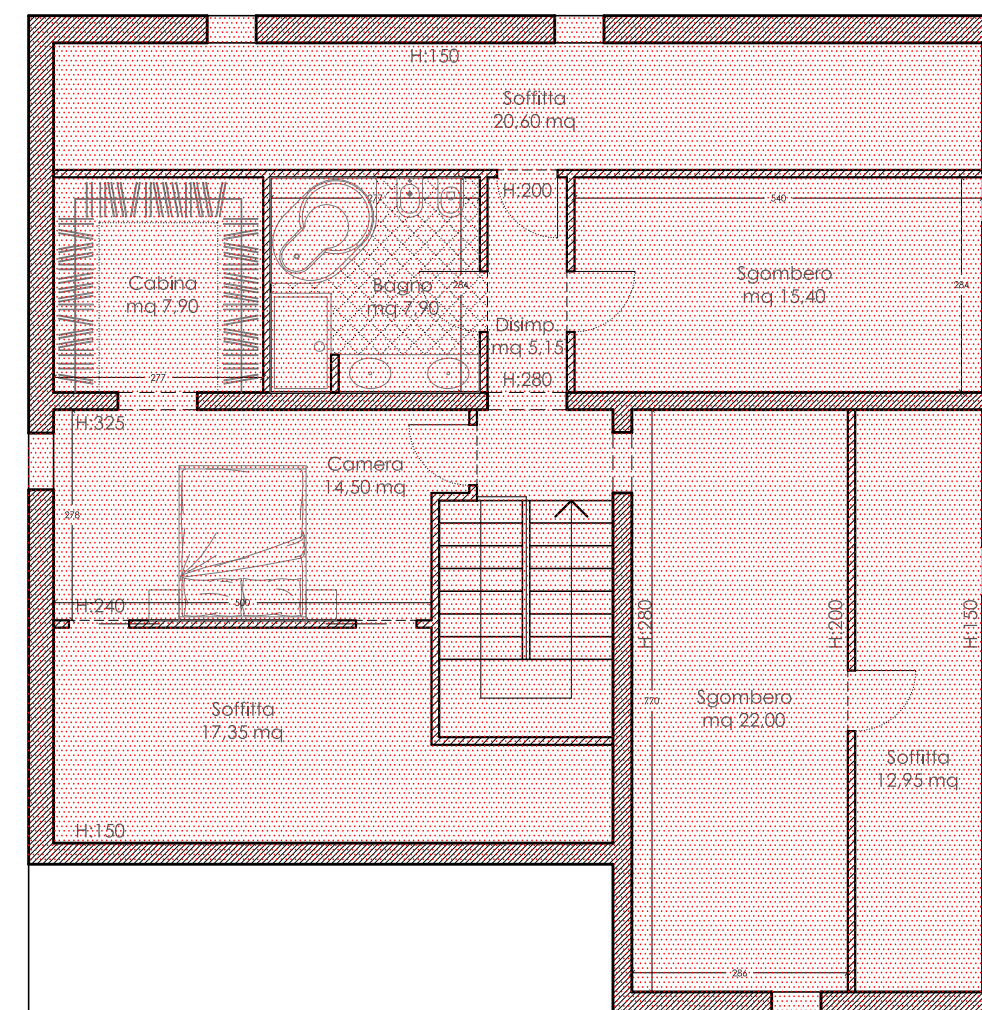
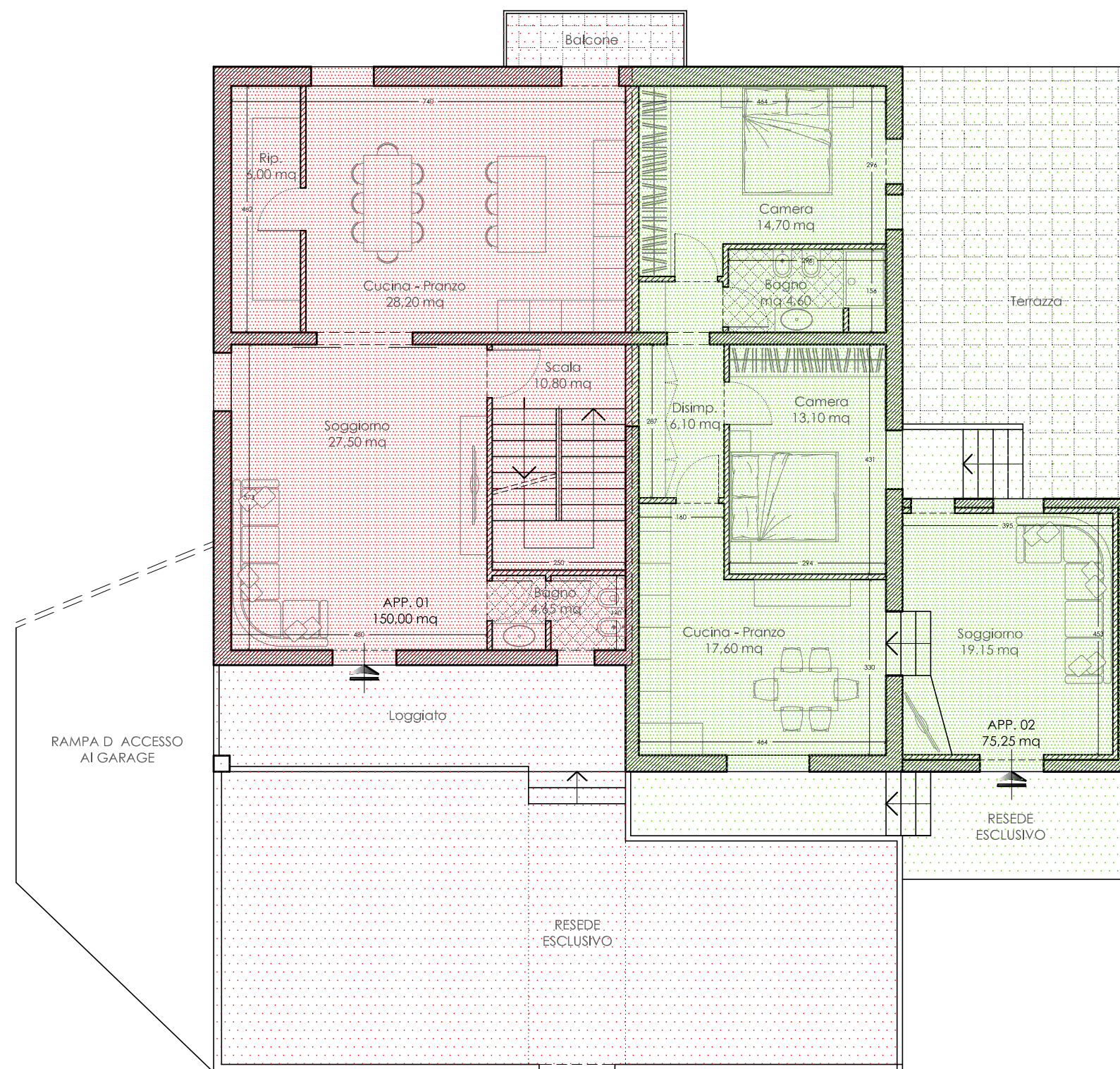

- APPARTAMENTO 01 :** Sup. lorda abitativa 243,60 mq
 Sup. netta abitativa 150,00 mq
 Sup. netta soffitte 50,90 mq
- APPARTAMENTO 02 :** Sup. lorda 89,10 mq
 Sup. netta abitativa 75,25 mq

(Documento di proprietà del Progettista che tutelerà i propri diritti in sede civile e penale a termine di legge)