

**Agenzia del Territorio  
CATASTO FABBRICATI  
Ufficio Provinciale di  
Firenze**

Dichiarazione protocollo n. FI0206684 del 01/06/2007

Planimetria di u.i.u. in Comune di Castelfiorentino

Via Di Meleto

civ. SNC

Identificativi Catastali:

Sezione:

Foglio: 7

Particella: 2

Subalterno: 523

Compilata da:  
Cinelli Alessio

Iscritto all'albo:  
Geometri

Prov. Firenze

N. 4143

Scheda n. 1

Scala 1:200

### PIANO TERRENO

### PIANO PRIMO

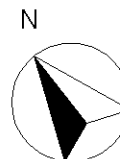
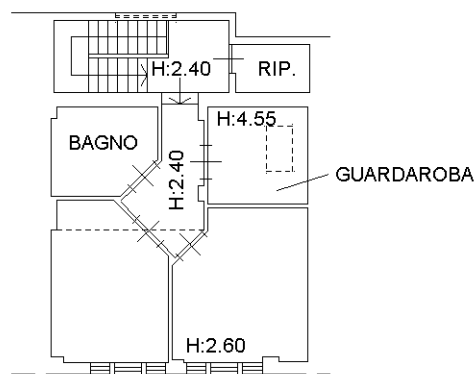
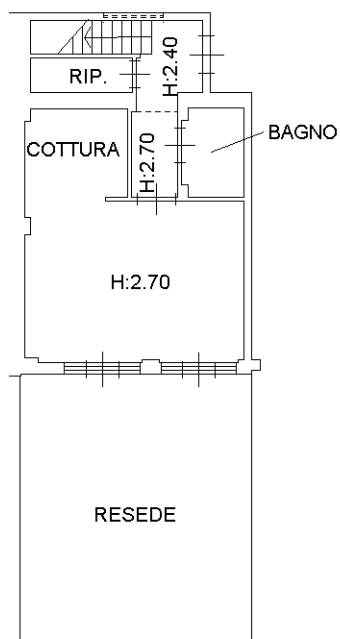

Catasto dei Fabbricati - Situazione al 12/01/2012 - Comune di CASTELFIORENTINO (C101) - < Foglio: 7 - Particella: 2 - Subalterno: 523 >  
VIA DI MELETO SNC piano: T-1;

10 metri

Ultima planimetria in atti