



MINISTERO DELLE FINANZE

DIREZIONE GENERALE DEL CATASTO E DEI SERVIZI TECNICI ERARIALI

# NUOVO CATASTO EDILIZIO URBANO

(R. DECRETO-LEGGE 13 APRILE 1930, N. 659)

Planimetria dell'immobile situato nel Comune di

Castelfiorentino

Via B. Croce

Ditta *Petri Alfano nato a Castelfiorentino il 11.11.1932*

Allegata alla dichiarazione presentata all'Ufficio Tecnico Erariale di Firenze

Firenze

Scheda C - n° 0669191 -

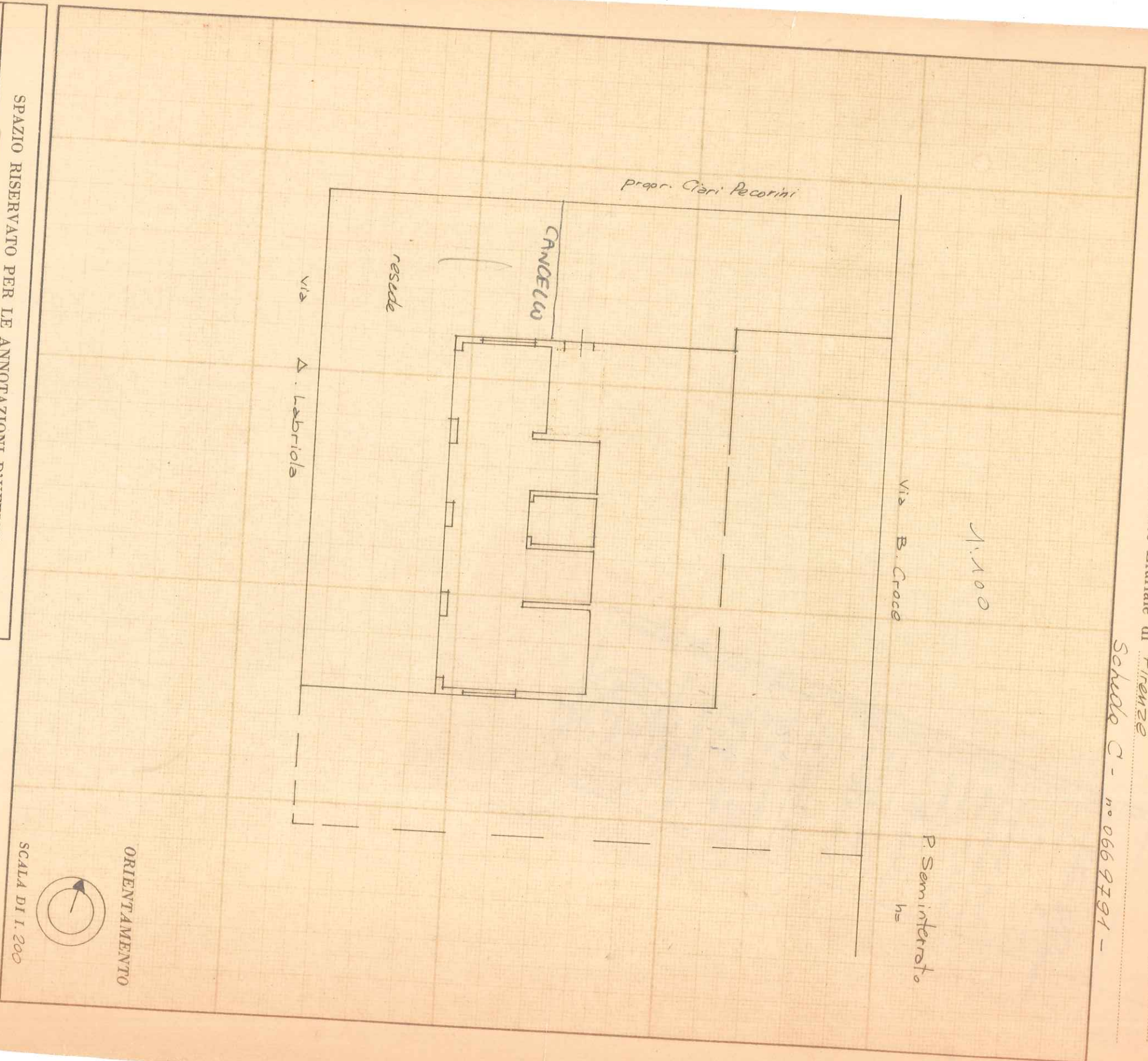

SPAZIO RISERVATO PER LE ANNOTAZIONI D'UFFICIO

DATA  
PROT. N°

ISTITUTO POLIGRAFICO DELLO STATO

Compiata dal *geometra*  
*PIERO*  
(Titolo, nome e cognome del tecnico)  
*ASSINI*

Iscritto all'Albo dei *geometri*  
della Provincia di Firenze

DATA *14-12-1973*

Firma: *[Signature]*