



MINISTERO DELLE FINANZE  
DIREZIONE GENERALE DEL CATASTO E DEI SERVIZI TECNICI ERARIALI

NUOVO CATASTO EDILIZIO URBANO

(R. DECRETO-LEGGE 13 APRILE 1939, N. 652)

Planimetria dell'immobile situato nel Comune di Castelflorentino Via B. Croce

Ditta Petri Alfaro nato a Castelflorentino il 1.11.32

Allegata alla dichiarazione presentata all'Ufficio Tecnico Erariale di Firenze

Scheda C - N° 0300140 -

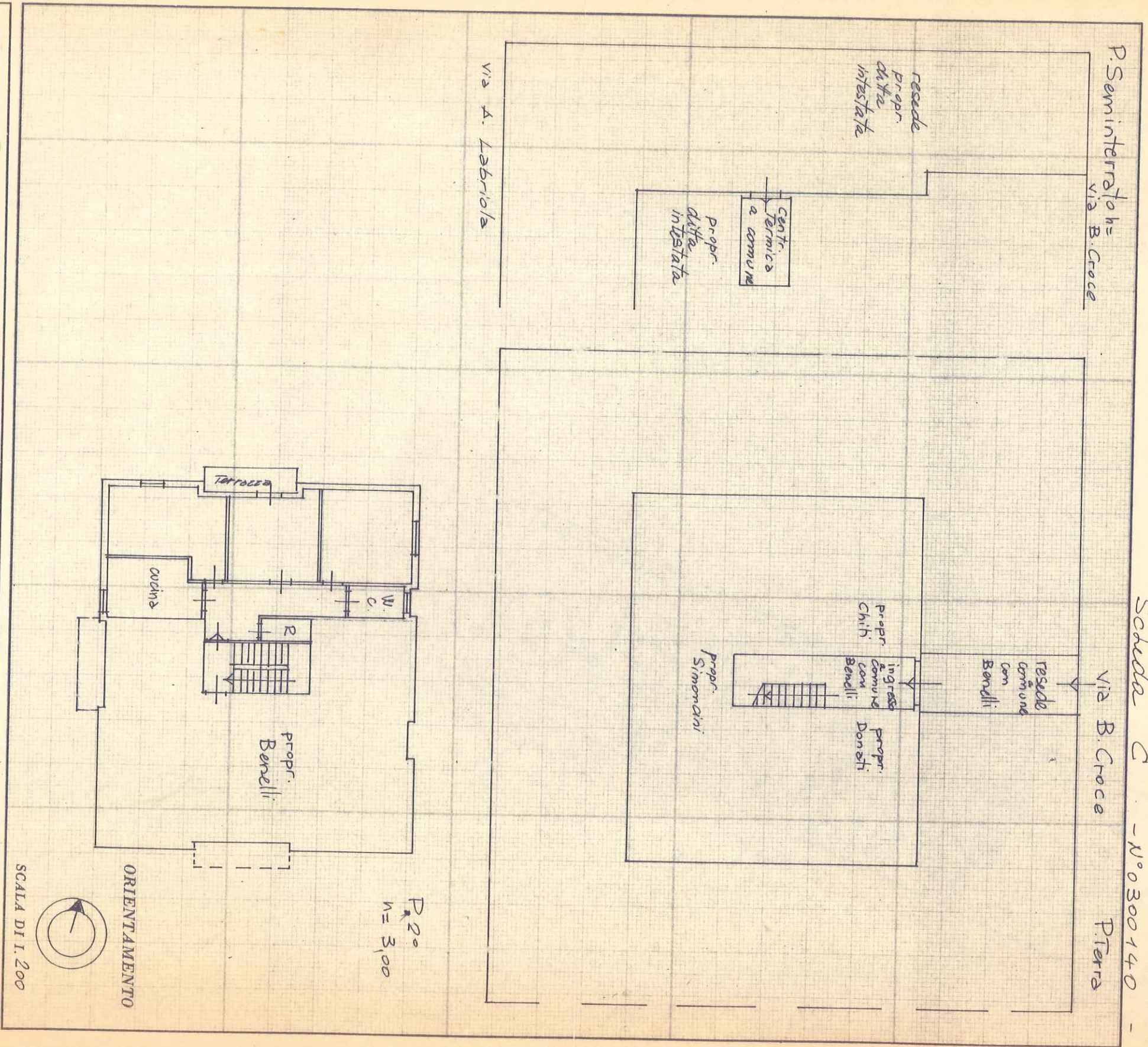

SPAZIO RISERVATO PER LE ANNOTAZIONI D'UFFICIO

DATA  
PROT. N°

Compilata dal geometra  
(Titolo, nome e cognome del tecnico)

Piero Casini

Iscritto all'Albo dei geometri  
della Provincia di Firenze

DATA 14.12.1970