

MODULARIO
N. 79 2002 499

Mod. A (Nuovo Catasto Edilizio Urbano)

MINISTERO DELLE FINANZE
DIREZIONE GENERALE DEL CATASTO E DEI SERVIZI TECNICI ERARIALI

Lire
300

NUOVO CATASTO EDILIZIO URBANO

(R. DECRETO-LEGGE 13 APRILE 1986, N. 482)

Planimetria dell'immobile situato nel Comune di **MONTESPERTOLI**, Via **DON MILANI** n. **18**

Ditta **LARUCCI RENATO** e **MONTESPERTOLI**, P. OB. 02. 192

Allegata alla dichiarazione presentata all'Ufficio Tecnico Erariale di **FIRENZE**.

PIANO TERRENO
H= 3,20 m.l.

320

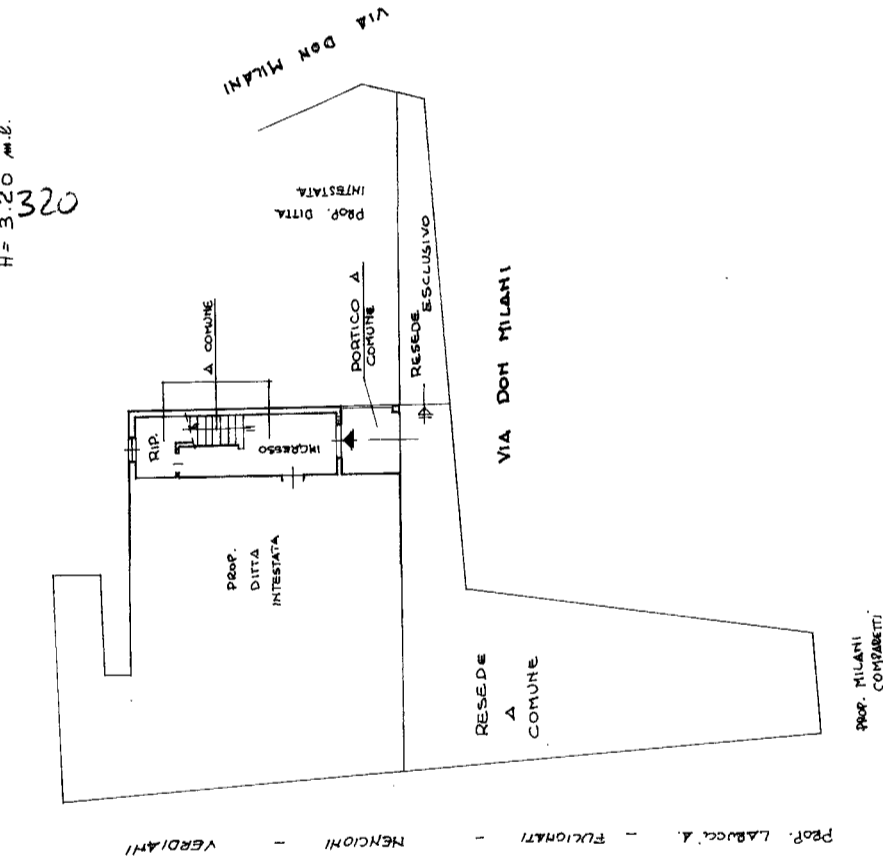

PIANO PRIMO
H= 3,05 m.l.

305

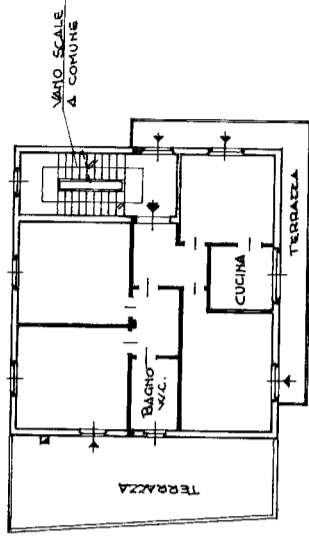

ORIENTAMENTO



MOB)
SCALA DI 1:200

SPAZIO RISERVATO PER LE ANNOTAZIONI D'UFFICIO

DATA
PROT. N°
Foglio: 90
M. 167 sub. 4

Compilata dal **GEOM. GIULIANO PACISCOPI**

Iscritto all'Albo dei **GEOMETRI**

della Provincia di **FIRENZE**

DATA **18.11.1987**

Firma: *[Signature]*