

**Agenzia del Territorio
CATASTO FABBRICATI
Ufficio Provinciale di
Firenze**

Dichiarazione protocollo n. FI0034722 del 17/02/2006

Planimetria di u.i.u. in Comune di Montespertoli

Via Don Lorenzo Milani

civ. 18

Identificativi Catastali:

Sezione:
Foglio: 90
Particella: 167
Subalterno: 501

Compilata da:
Paoli Renzo

Iscritto all'albo:
Periti Edili

Prov. Firenze

N. 41

Scheda n. 1

Scala 1:200

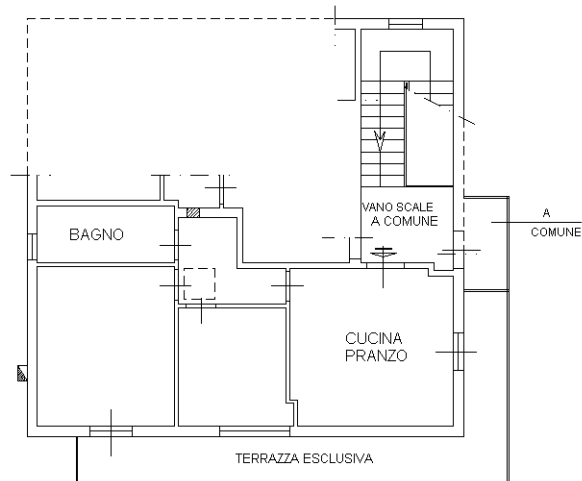

PIANTA PIANO SECONDO
H= ml. 3,00

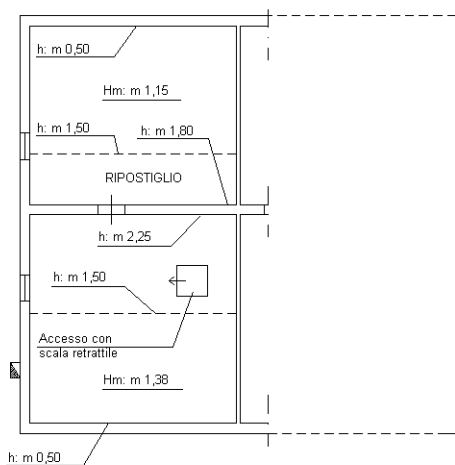

PIANTA PIANO TERZO
Hm= ml. 1,27

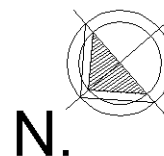

Ultima planimetria in atti

Catasto dei Fabbricati - Situazione al 30/05/2019 - Comune di MONTESPERTOLI (F648) - < Foglio: 90 - Particella: 167 - Subalterno: 501 >
VIA DON LORENZO MILANI n. 18 piano: 2-3;