

2637

MODULARIO
F. rig. rend. 487

38



MINISTERO DELLE FINANZE
DIREZIONE GENERALE DEL CATASTO E DEI SS.TT.EE.
CATASTO EDILIZIO URBANO (RDL 13-4-1939, n. 652)

MOD BN (CEU)

LIRE
500

Planimetria di u.i.u. in Comune di Castelfiorentino, via Duca D'Aosta civ. 18 int.5

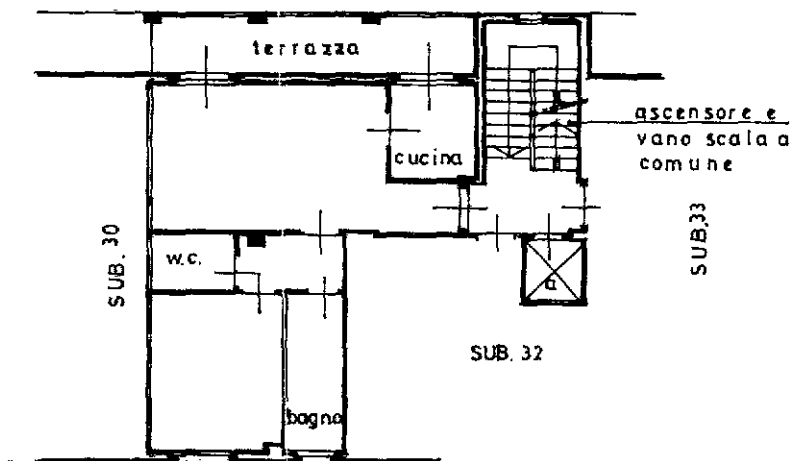

_PIANO SECONDO h. 2,78 - 278

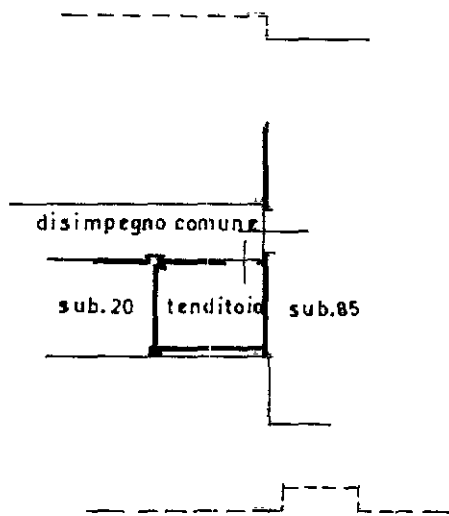

_PIANO QUARTO h.m. 2,55 - MED 255

ORIENTAMENTO

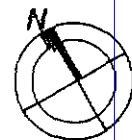

SCALA DI 1:200

Dichiarazione di N.C.
Ultima planimetria di variazione

Compilata dal geometra
(Titolo, cognome e nome)
PIERO CASINI

RISERVATO ALL'UFFICIO

Data presentazione: 22/12/1993 - Data: 04/10/2019 - n. T328482 - Richiedente: PGGLNZ75P24M059Z

Totale schede: 50 - Formato di acquisizione: A4(210x297) - Formato stampa richiesto: A4(210x297)

Identificativi catastali
n. 1048 sub. 31

Iscritto all'Albo dei G.C. D.M. R.T. della provincia di Firenze n. 4005
data 16-12-93 Firma [Signature]

man 01
Catasto dei Fabbricati - Situazione al 04/10/2019 - Comune di CASTELFIORENTINO (C101) - < Foglio: 50 - Particella: 1048 - Subalterno: 31 >
VIALE DUCAD' AOSTA n. 18 piano: 2-4 interno: 5;