

Agenzia delle Entrate
CATASTO FABBRICATI
 Ufficio Provinciale di
 Firenze

Dichiarazione protocollo n. FI0043114 del 27/03/2017

Planimetria di u.i.u. in Comune di Castelfiorentino

Via Aldo Moro

civ. 8-8/A

Identificativi Catastali:

Sezione:

Foglio: 58

Particella: 26

Subalterno: 502

Compilata da:

Macii Michele

Iscritto all'albo:

Architetti

Prov. Firenze

N. 6372

Scheda n. 1

Scala 1:200

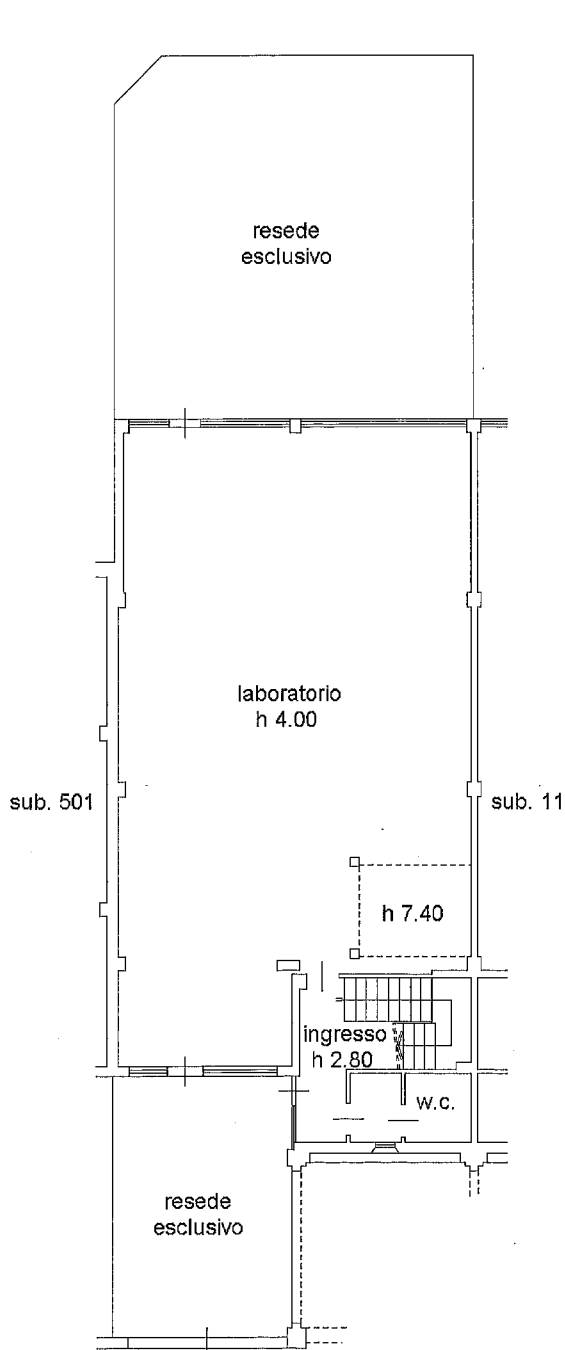

PIANO TERRA

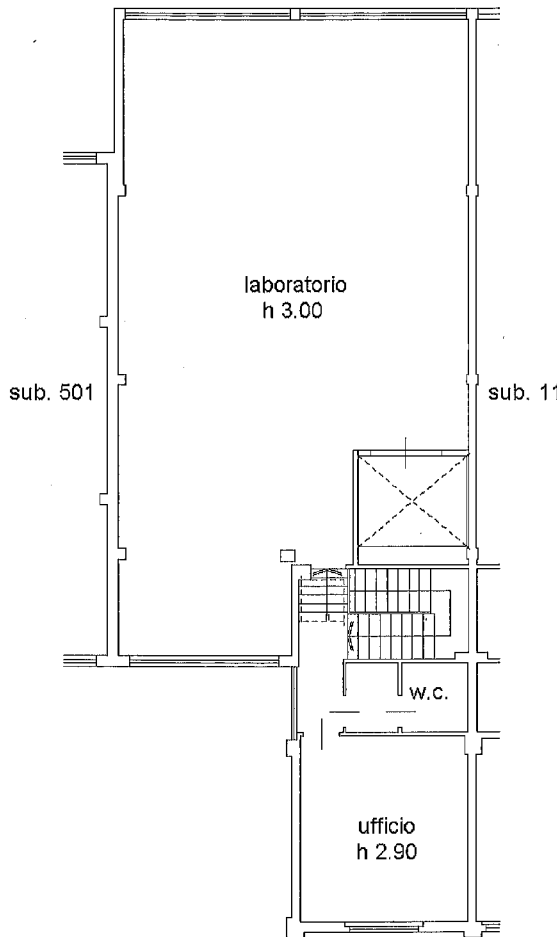

PIANO PRIMO

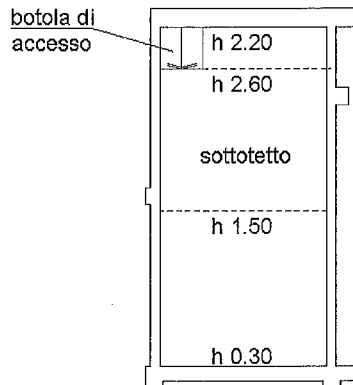

PIANO SECONDO
(sottotetto)

ORIENTAMENTO

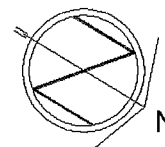

Catasto dei Fabbricati - Situazione al 02/10/2018 - Comune di CASTELFIORENTINO (CI01) - Foglio: 58 - Particella: 26 - Subalterno: 502 >
 VIA ALDO MORO n. 8 n. 8/A piano: 1-1-2;

Ultima planimetria in atti

Data: 02/10/2018 - n. T335675 - Richiedente: CRTSVR64A31Z112F

Totale schede: 1 - Formato di acquisizione: A4(210x297) - Formato stampa richiesto: A4(210x297)